

LÉGENDE:

- élément à démolir ou déposer
- démolition du mur
- évacuation de terre
- démolition du plafond / sol
- réseaux techniques à déposer
- * toutes les portes intérieures à déposer

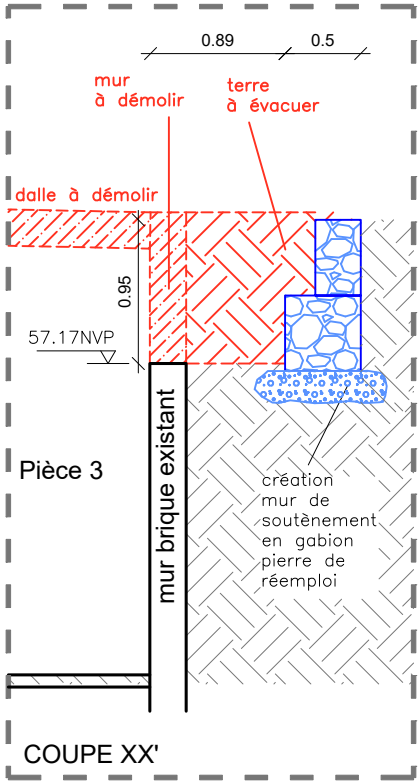

PROJET
RENOVATION ET EXTENSION D'UNE MAISON DE VILLE
10 rue du Docteur Laurent | Paris 13e arr.

Maître d'Ouvrage
SNL- Paris
Solidarités Nouvelles pour le Logement
173 avenue Jean Jaures | 75019 Paris

Maîtrise d'Oeuvre
Architecte, mandataire
fair scop d'architecture
22, Rue des Tailandiers | 75011 Paris
T : 01 72 60 80 48
E: fabrique@fair.archi

Bureau d'études Thermiques
P-tréma
26, Rue Edouard Vaillant | 93170 Bagnolet
T : 06 03 19 33 69
E: contact@ptrema.fr

Bureau d'études Structure
SYRFRA
Nahed Nadine Badart - Ingénieure senior en structure
18 Bis Rue Henri Barbusse | 75005 PARIS

Bureau de contrôle
Alpes Contrôles Marne la Vallée
40 avenue de Lingenfeld | 77200 TORCY
T : 01 81 16 56 28
E : marnelavallee@alpes-contrôles.fr

Coordination SPS
Alpes Contrôles
15 Rue du Vieux Pont | 92000 Nanterre
T : 01 46 49 10 46

phase:
DCE
titre: Dossier de consultation des entreprises

PLAN DEMOL. RDC

revision	date	description

phase:	DCE	n°:
date:	Octobre 2025	
éch:	1/50	D01

CES PLANS SONT A TITRE INDICATIF ET NE CONSTITUENT PAS DES PLANS D'EXECUTION. LES COTES ET MISES EN OEUVRE EXISTANTS SONT A VERIFIER PAR LES ENTREPRISES.

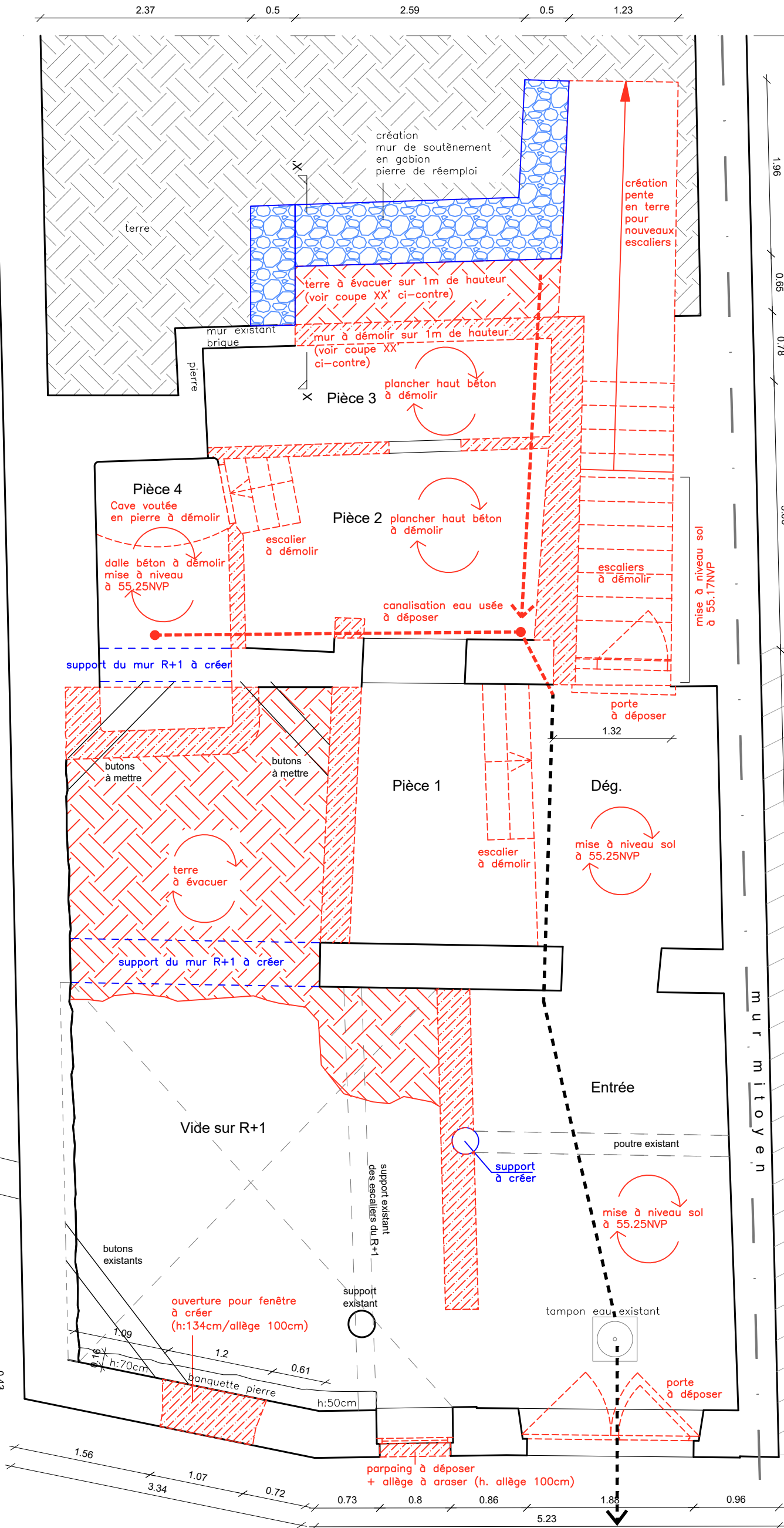

0

10 rue du Docteur Laurent

5 m

Plan RDC

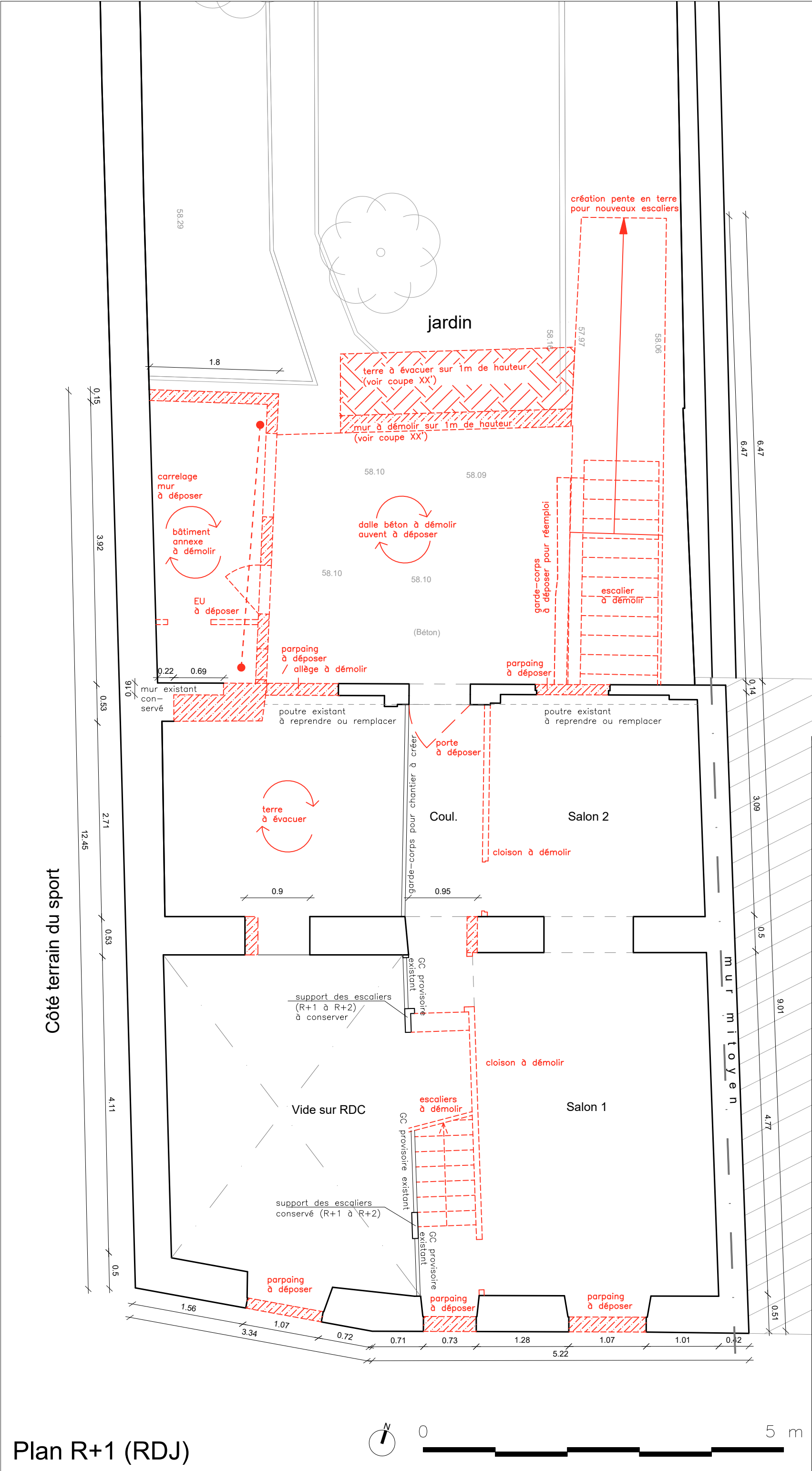

LÉGENDE:

élément à démolir ou déposer

démolition du mur

évacuation de terre

démolition du plafond / sol

réseaux techniques à déposer

* toutes les portes intérieures à déposer

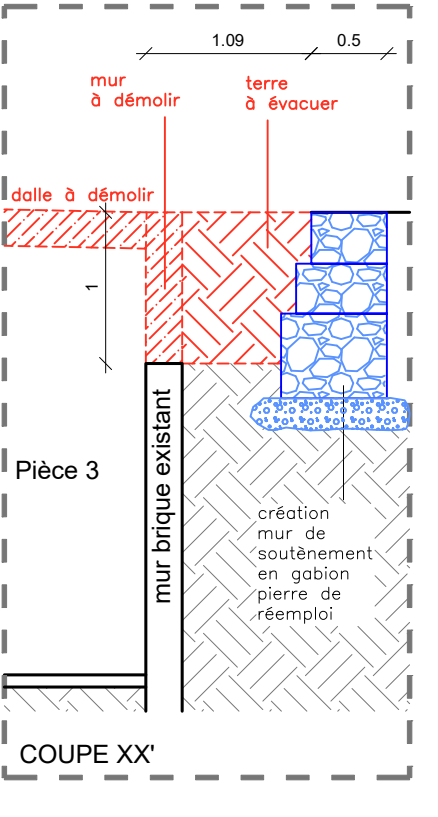

PROJET

RENOVATION ET EXTENSION
D'UNE MAISON DE VILLE
10 rue du Docteur Laurent | Paris 13e arr.

Maitre d'Ouvrage
SNL- Paris
Solidarités Nouvelles pour le Logement
173 avenue Jean Jaures | 75019 Paris

Maitrise d'Oeuvre
Architecte, mandataire
fair scop d'architecture
22, Rue des Tailandiers | 75011 Paris
T : 01 72 60 80 48
E : fabrique@fair.archi

Bureau d'études Thermiques
P-tréma
26, Rue Edouard Vaillant | 93170 Bagnolet
T : 06 03 19 33 69
E : contact@ptrema.fr

Bureau d'études Structure
SYRFRA
Nahed Nadine Badart - Ingénieure senior en structure
18 Bis Rue Henri Barbusse | 75005 PARIS

Bureau de contrôle
Alpes Contrôles Marne la Vallée
40 avenue de Lingenfeld | 77200 TORCY
T : 01 81 16 56 28
E : marnelavallee@alpes-contrôles.fr

Coordination SPS
Alpes Contrôles
15 Rue du Vieux Pont | 92000 Nanterre
T : 01 46 49 10 46

phase:

DCE

Dossier de consultation des entreprises

titre:

PLAN DEMOL. R+1 (RDJ)

revision	date	description

phase:	DCE	n°:
date:	Octobre 2025	
éch:	1/50	D02

CES PLANS SONT A TITRE INDICATIF ET NE CONSTITUENT PAS DES PLANS D'EXECUTION. LES COTES ET MISES EN OEUVRE EXISTANTS SONT A VERIFIER PAR LES ENTREPRISES.

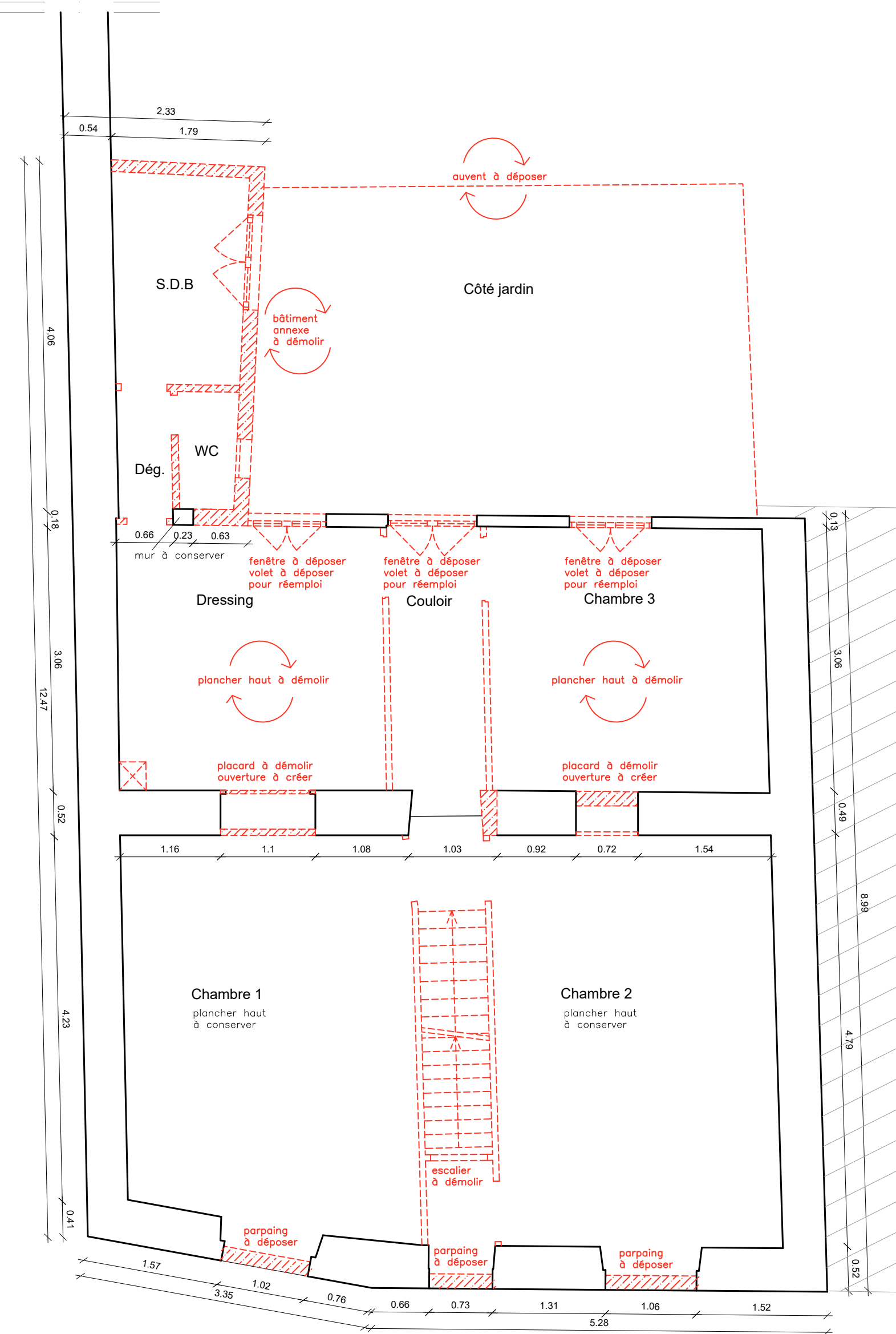

LÉGENDE:

- élément à démolir ou déposer
- [Hatched Box] démolition du mur
- [Cross-hatched Box] évacuation de terre
- [Circular Arrow] démolition du plafond / sol
- réseaux techniques à déposer

* toutes les portes intérieures à déposer

PROJET
**RENOVATION ET EXTENSION
D'UNE MAISON DE VILLE**
10 rue du Docteur Laurent | Paris 13e arr.

Maître d'Ouvrage
SNL- Paris
Solidarités Nouvelles pour le Logement
173 avenue Jean Jaures | 75019 Paris

Maîtrise d'Oeuvre
Architecte, mandataire
fair scop d'architecture
22, Rue des Tailandiers | 75011 Paris
T : 01 72 60 30 48
E : fabrique@fair.archi

Bureau d'études Thermiques
P-tréma
26, Rue Edouard Vaillant | 93170 Bagnolet
T : 06 03 19 33 69
E : contact@ptrema.fr

Bureau d'études Structure
SYRFRA
Nahed Nadine Badart - Ingénieure senior en structure
18 Bis Rue Henri Barbusse | 75005 PARIS

Bureau de contrôle
Alpes Contrôles Marne la Vallée
40 avenue de Lingenfeld | 77200 TORCY
T : 01 81 16 56 28
E : marnelavallee@alpes-contrôles.fr

Coordination SPS
Alpes Contrôles
15 Rue du Vieux Pont | 92000 Nanterre
T : 01 46 49 10 46

phase:
DCE
Dossier de consultation des entreprises

PLAN DEMOL. R+2

revision	date	description

phase:	DCE	n°:
date:	Octobre 2025	
éch:	1/50	D03

CES PLANS SONT A TITRE INDICATIF ET NE CONSTITUENT PAS DES PLANS D'EXECUTION. LES COTÉS ET MISES EN OEUVRE EXISTANTS SONT A VERIFIER PAR LES ENTREPRISES.

Plan R+3 (combles)

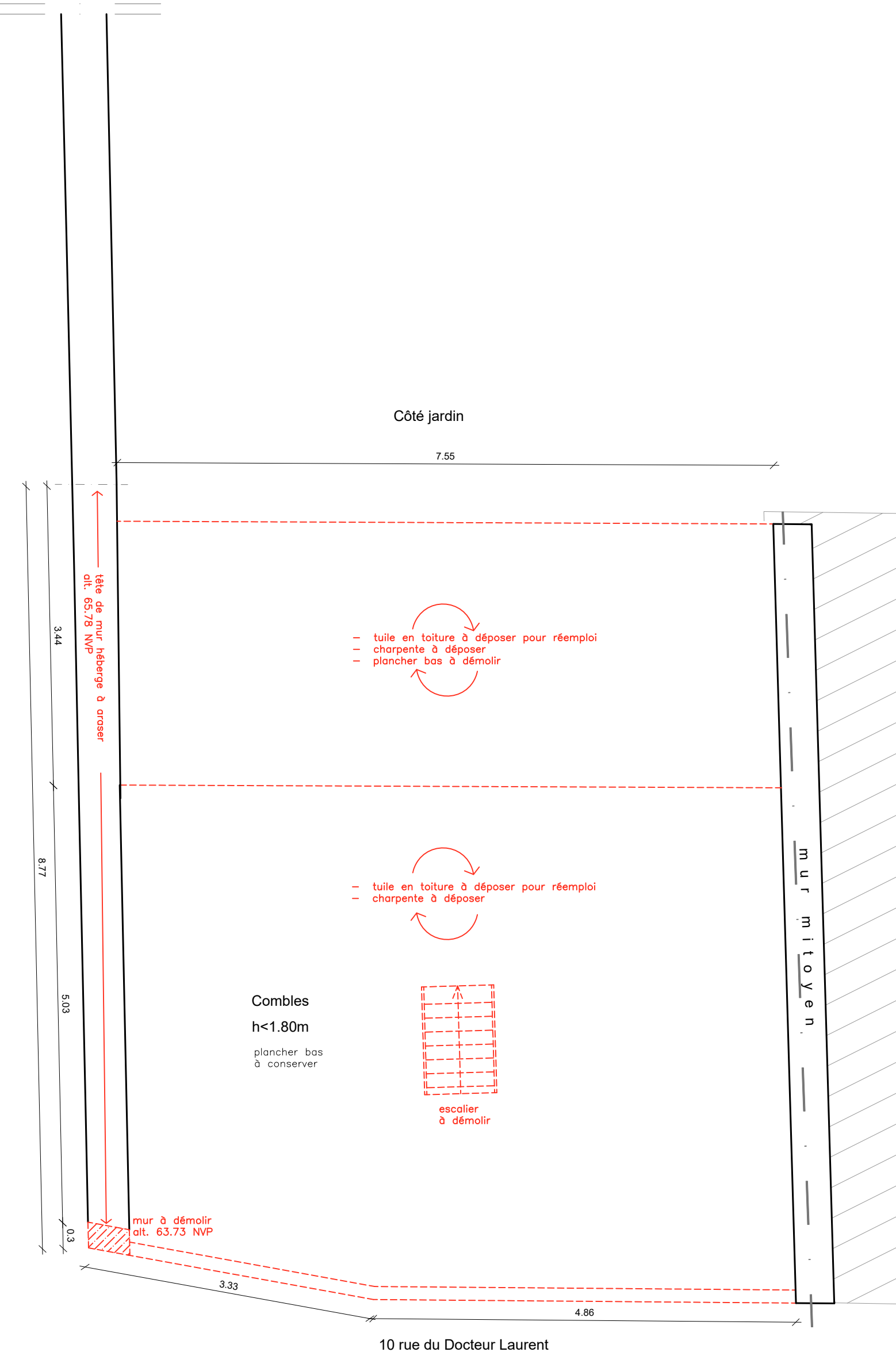

LÉGENDE:

- élément à démolir ou déposer
- démolition du mur
- évacuation de terre
- démolition du plafond / sol
- réseaux techniques à déposer

* toutes les portes intérieures à déposer

PROJET
**RENOVATION ET EXTENSION
D'UNE MAISON DE VILLE**
10 rue du Docteur Laurent | Paris 13e arr.

Maître d'Ouvrage
SNL- Paris
Solidarités Nouvelles pour le Logement
173 avenue Jean Jaures | 75019 Paris

Maîtrise d'Oeuvre
Architecte, mandataire
fair scop d'architecture
22, Rue des Tailandiers | 75011 Paris
T : 01 72 60 80 48
E : fabrique@fair.archi

Bureau d'études Thermiques
P-tréma
26, Rue Edouard Vaillant | 93170 Bagnolet
T : 06 03 19 33 69
E : contact@ptrema.fr

Bureau d'études Structure
SYRFRA
Nahed Nadine Badart - Ingénieure senior en structure
18 Bis Rue Henri Barbusse | 75005 PARIS

Bureau de contrôle
Alpes Contrôles Marne la Vallée
40 avenue de Lingenfeld | 77200 TORCY
T : 01 81 16 56 28
E : marnelavallee@alpes-contrôles.fr

Coordination SPS
Alpes Contrôles
15 Rue du Vieux Pont | 92000 Nanterre
T : 01 46 49 10 46

phase:
DCE
titre: Dossier de consultation des entreprises

PLAN DEMOL. R+3

revision	date	description

phase:	DCE	n°:
date:	Octobre 2025	
éch:	1/50	D04

CES PLANS SONT A TITRE INDICATIF ET NE CONSTITUENT PAS DES
PLANS D'EXECUTION. LES COTES ET MISES EN OEUVRE EXISTANTS
SONT A VERIFIER PAR LES ENTREPRISES.